

S.R.P.N.

Delimitaciones

Camino

Superfices

AR 1.000 m ²	AR 2.500 m ²	URBANO m ²	TOTAL
			633.360 m ²

Normas Zonales

AR-1.000	Edificación en asentamiento rural I	AR-2.500	Edificación en asentamiento rural II
AR-10.000	Edificación en asentamiento rural III	PA	Planeamiento Remitido a PE
AA	Asentamiento Agrícola	Zona no apta edificación (Gavias)	

Equipamientos y Dotaciones

DP	Deportivo	EL	Espacio Libre
ED	Educativo	SP	Transporte e Infraestructura
AD	Administrativo	CO	Terciario
S	Social	VP	Viviendas de Protección Pública
AS	Asistencial	DF	Defensa
CU	Cultural	RS	Reserva

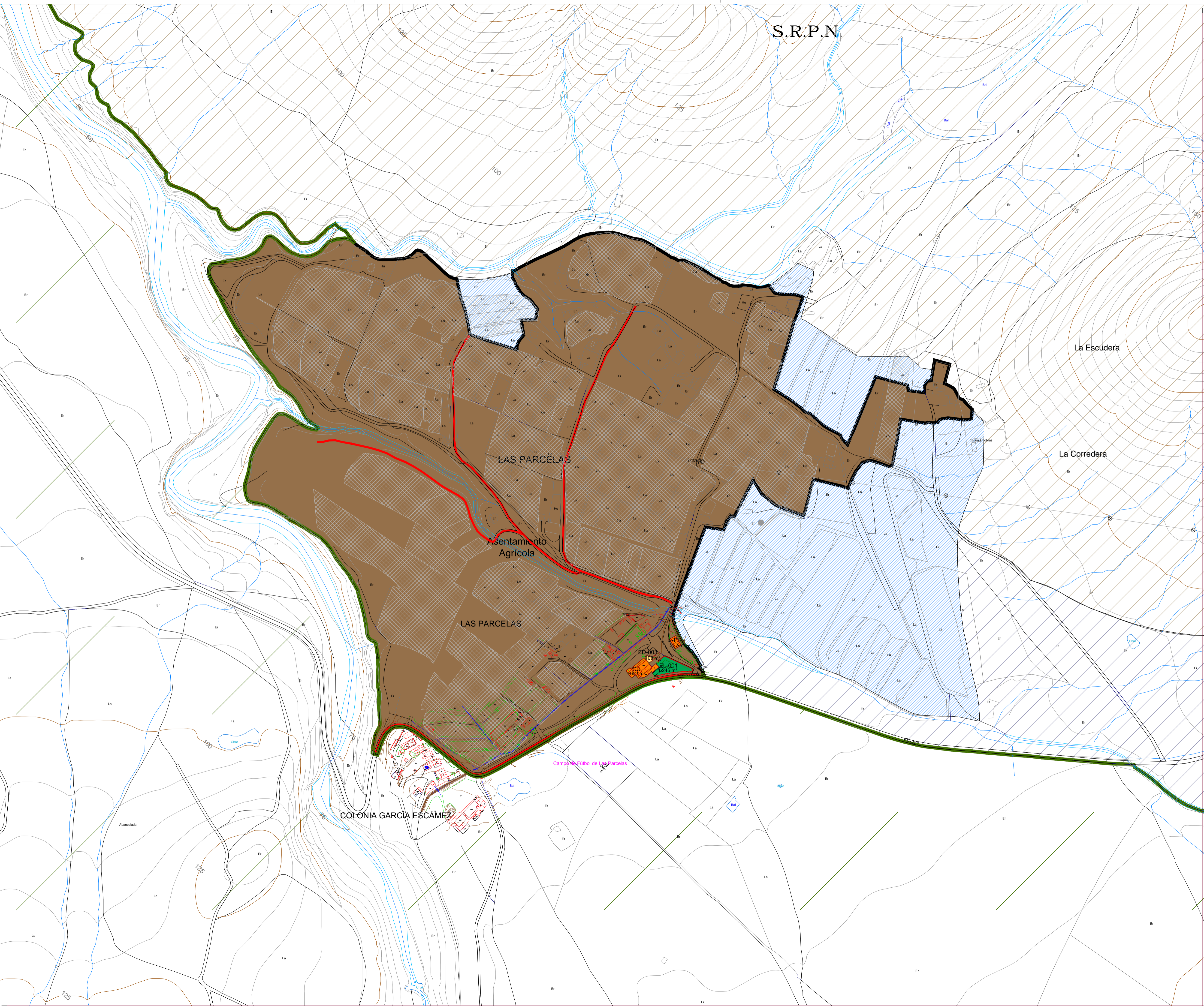

La Escudera

La Corredera

LAS PARCELAS

Asentamiento Agrícola

LAS PARCELAS

COLONIA GARCIA ESCÁMEZ

Campo de Fútbol de Las Parcelas

Este documento forma parte del expediente del Plan General de Ordenación de Puerto del Rosario, en relación a la aprobación definitiva puntual, de acuerdo de la COTMAC celebrada el 20/05/2015, aprobado por el pleno de sesión de fecha 23 de mayo de 2016.

Fdo:
El secretario Acetal.
Juan Manuel Gutiérrez Padrón

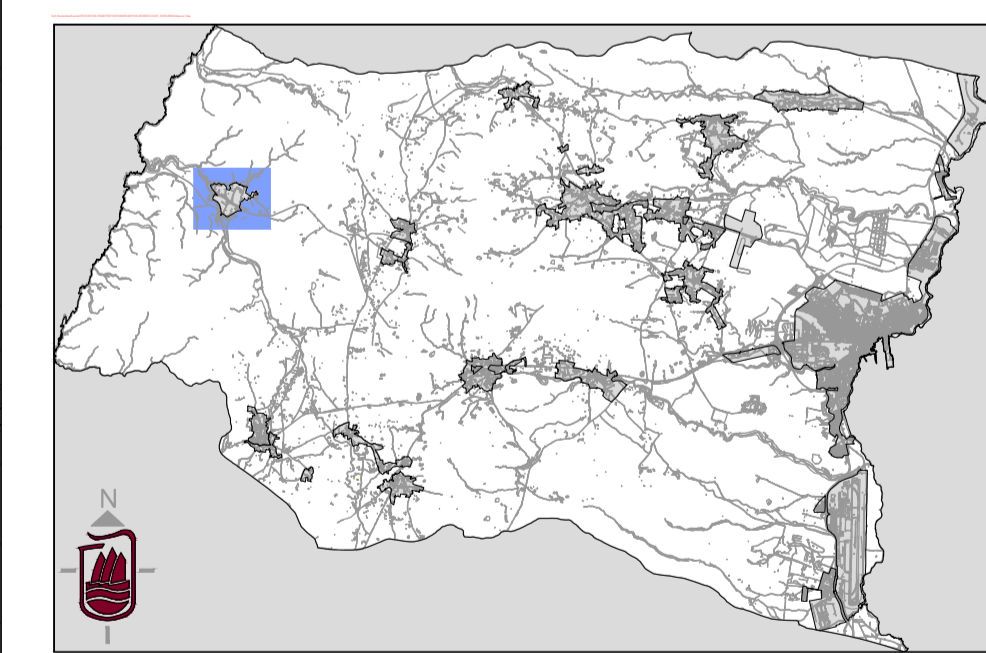

Plan General de Ordenación de Puerto del Rosario

Escala 1:3000

**Plan General de Ordenación
Texto Refundido**
Revisión para la adaptación al DL 1/2000, de 8 de Mayo
y Ley 19/2003, de 14 de Abril

Redacción	Ayuntamiento de Puerto del Rosario	Fecha	2016
-----------	---	-------	-------------

Asentamiento Agrícola	Las Parcelas	Hoja	AR 3.2 6
-----------------------	---------------------	------	---------------------